



CENTRO SERVIZI
RHODENSE
Poliambulatorio Medico & Odontoiatrico

INNOVAZIONI NELLE CURE

CARTA DEI SERVIZI

Centro Servizi Rhodense
CARTA DEI SERVIZI
Quarta edizione
Novembre 2016

Sede legale: CSR (S.r.l.) Via Torino n. 51-20123 C.F. 03506770969 P.IVA 03506770969



INDICE

La nostra storia	1
Missione e obiettivi	2
Orari di apertura	3
Contatti	3
Tariffe e convenzioni	4
Come arrivare	5
Prenotazioni	6
Al momento della visita	7
Struttura	8
Organigramma	9
Categorie protette	10
Elenco prestazioni	13
Cardiologia	15
Chirurgia generale	16
Gastroenterologia	17
Geriatria	18
Ginecologia	19
Medicina Fisica	20
Neurologia	21
Oculistica	22
Odontostomatologia	23
Otorinolaringoiatria	25
Urologia	27
Pneumologia	28
Podologia	29
Ortopedia e traumatologia	30
Dermosifilipatia	31
Endocrinologia	32
Chirurgia vascolare	33





LA NOSTRA STORIA

Il poliambulatorio nasce più di 20 anni fa in ricordo del Sig. Vitale Garavaglia direttore della Citterio, storico salumificio Rhodense.

Inizialmente, localizzato in uno spazio limitato ma con una buona dotazione di apparecchiature medicali, svolgeva attività ambulatoriali in regime privatistico, limitato alle sole branche sanitarie di cardiologia, oculistica, odontoiatria.

Con l'Ambulatorio collaboravano medici Ospedalieri ben conosciuti sul territorio Rhodense, il Dr. Bruno Parenti per la Cardiologia, il Dr. De Castro per l'Oculistica, il Dr. Damia per l'Odontoiatria ed il Dr. Villa con il Dr. Valentino per la Radiologia ed ecografie.

Oltre all'ambulatorio specialistico era nato, ed è tutt'ora attivo, all'interno della RSA il servizio di medicina fisica riabilitativa per pazienti che, in regime privatistico, richiedano terapie di fisiokinesiterapia e prestazioni strumentali collegate, quali la Tens, gli ultrasuoni e la Marconi.

Dalla positiva esperienza acquisita nella gestione ambulatoriale venne presa la decisione di ampliare gli spazi ambulatoriali e creare un ambulatorio polispecialistico al servizio del territorio in quanto nel Rhodense non esisteva come unità di offerta un analogo ambulatorio che potesse integrarsi con il servizio pubblico e collaborare con esso favorendo la riduzione dei tempi di attesa.

Nell'anno 2002 l'ambulatorio riceve l'autorizzazione al funzionamento e nel settembre 2005 venne conclusa e sottoscritta la prima convenzione come patto di accreditamento e contratto dei

servizi specialisti con la ASL Mi 1 tuttora in essere.

Nell'ambulatorio oggi si contano e sono operative n. 11 branche sanitarie accreditate e convenzionate con SSN (cardiologia, chirurgia generale, gastroenterologia, neurologia, oculistica, odontostomatologia, ginecologia, otorinolaringoiatria, urologia, geriatria, medicina fisica) e n. 3 Branche accreditate (Dermosifilopatia, pneumologia, ortopedia) e n. 1 Podologo, branca non sanitaria, e vi operano n. 25 medici specialisti.

Come conferma della volontà espressa a suo tempo dai medici del territorio di collaborare con la Fondazione per offrire buon livello di assistenza nel servizio offerto oggi collaborano con il poliambulatorio il Dr. Mario Raineri, attuale direttore sanitario ex primario del reparto di medicina interna dell'Ospedale di Passirana che dal 2005 sostituisce lo storico direttore sanitario Dr. Bruno Parenti e il Dr. Carlo Schweiger ex primario di cardiologia dello stesso nosocomio.

Le apparecchiature medicali e le attrezzature, nonché la rete informatica ci consente di supportare nell'ottica di miglioramento del servizio offerto all'utenza e confermare l'adesione al progetto SISS Regionale di informatizzazione della rete sanitaria Lombarda.

Dal 1/1/2016 il dott. prof. Tommaso Bruni è il nuovo direttore sanitario del Centro Servizi Rhodense.



LA NOSTRA MISSIONE



Eguaglianza

ogni utente ha il diritto di ricevere le cure specialistiche più appropriate, ispirandosi a criteri di obiettività, imparzialità e giustizia.



Efficienza

gli operatori lavorano mettendo a disposizione degli utenti le proprie conoscenze tecnico – scientifiche per raggiungere risultati validi per la salute dei cittadini.



Diritto di scelta

si intende offrire un servizio per consentire ai cittadini la libertà di scelta.

I NOSTRI OBIETTIVI

Istituire un poliambulatorio specialistico in Rho nasce dalla necessità di rispondere alle esigenze medico-specialistiche dei cittadini, **riducendo i tempi di attesa** e offrendo un servizio a **costi contenuti** in un ambiente nuovo, moderno e attrezzato con apparecchiature all'avanguardia.



ORARI DI APERTURA

Da Lunedì a Venerdì

delle ore **8.30** alle ore **18.00**.

Accesso con **precedenza** età pediatrica

dalle ore **17.00** alle ore **19.00**

solo nei giorni e nelle specialità successivamente indicati.

Accesso **riservato** all'età pediatrica

Primo Sabato del mese dalle ore **9.00** alle ore **12.00***.

Il primo sabato del mese saranno presenti nell'ambulatorio due specialità a rotazione. La possibilità di poter effettuare la visita in questo giorno sarà specificata dal personale addetto al momento della prenotazione.

TELEFONO

Il centralino risponde al numero:



02 93507233

Digitare il **tasto 1** per la prenotazione mediche specialistiche col sistema sanitario;

Digitare il **tasto 2** per prenotazioni mediche specialistiche in libera professione o in regime privatistico.

Digitare il **tasto 3** per isdrire l'appuntamento già prenotato.

Digitare il **tasto 4** per categorie protette.



TARIFFE

Il C.S.R. effettua visite ed esami strumentali sia in convenzione con il S.S.N. per le quali l'utente pagherà il ticket previsto, sia in regime privatistico per il quale verranno applicate le tariffe del C.S.R. consultabili presso il poliambulatorio.

Sono previste agevolazioni sul tariffario per le persone di età superiore ai 65 anni.

CONVENZIONI PRIVATE

Il C.S.R. è attualmente convenzionato con FASDAC (Fondo di assistenza sanitaria dei dirigenti di aziende commerciali) e UNISALUTE gruppo UnipolSai.

È possibile accedere a tali convenzioni con la documentazione richiesta dall'ente di appartenenza

COME ARRIVARE

Il Poliambulatorio è ubicato nella zona tra la S.S. del Sempione e l'Ospedale di Rho, in

via Carroccio 1, 20017, Rho (MI)



IN AUTOMOBILE

Autostrada Milano – Torino, uscita Rho
Autostrada Milano – Lodi, uscita Lainate
Tangenziale Ovest, uscita Rho

IN AUTOBUS

Da Milano:

Autolinee Movibus
Linea **Z61**, Linea **Z606**,
Partenza MM1 Molino Dorino
Arrivo C.so Europa OSPEDALE

Per informazioni sui collegamenti da altre località ed orari consultare il sito movibus.it

IN TRENO

La stazione F.S. di Rho si trova sulle linee ferroviarie:

Milano - Torino
Milano – Domodossola

È fermata dei treni regionali Trenord che servono le direttrici Domodossola - Arona, Milano Porta Garibaldi, Porto Ceresio servita da convogli delle linee **Suburbane S5 e S6**.

Un servizio di autobus cittadino collega la stazione con il poliambulatorio con partenza da piazza della Libertà, di fronte alla Stazione ferroviaria e arrivo: in via Cadorna - a 100 m. dal poliambulatorio



PRENOTAZIONI

MODALITÀ DI PRENOTAZIONE

La prenotazione delle visite ed esami strumentali può essere effettuata, dal lunedì' al venerdì nelle seguenti modalità:

1) di persona presso la Reception del CSR dal lunedì a venerdì

dalle ore **09.00** alle ore **12,30**

dalle ore **14,00** alle ore **16,30**

2) chiamando il numero **02 93507233**, digitando successivamente il **tasto 1** dalle ore **16,30** alle ore **17,30**

3) Inviando una e-mail all'indirizzo **poliambulatoriocsr@gmail.com** per **visite private**.

Inviando una e-mail all'indirizzo **poliambcsr@virgilio.it** per **visite convenzionate con il Sistema Sanitario**.

Per alcuni esami verranno dettate le norme di comportamento all'atto della prenotazione.

DISDETTA PRENOTAZIONE

L'utente impossibilitato a rispettare la prenotazione effettuata dovrà chiamare il centro prenotazioni e disdire l'appuntamento entro le 48 ore precedenti la data fissata per l'esecuzione della visita e/o esame strumentale. Per coloro che precederanno nel rispetto della suddetta normativa verrà loro rimborsato il ticket pagato. In assenza di comunicazione sarà trattenuto e richiesto il pagamento di ticket.

Per **disdire** l'appuntamento chiamare il numero **02 93507233** digitando successivamente il **tasto numero 3**.

DOCUMENTAZIONE NECESSARIA

Per le prestazioni accreditate in convenzione con il Servizio Sanitario, occorre:

- Richiesta del medico di Base;
- Tessera sanitaria (carta regionale dei servizi);
- Documento d'identità valido;
- Codice fiscale;
- Eventuale documento attestante il diritto all'esenzione del pagamento del ticket.

TEMPI DI ATTESA

C.S.R si impegna a rispettare i limiti stabiliti dall'Assessorato Sanità della Regione Lombardia (DM 124/98, DGR 38571/98 e 47675/99).



AL MOMENTO DELLA VISITA

ACCETTAZIONE

L'accettazione avviene presso lo sportello-reception presentando la documentazione richiesta.

Per poter effettuare l'accettazione l'utente dovrà prima prelevare il numero dall'apposito distributore situato all'ingresso della sala d'attesa e successivamente attendere il proprio turno.

L'utente potrà accedere allo sportello nel momento in cui il proprio numero comparirà sullo schermo situato nella sala d'attesa e/o ne sentirà la chiamata.

DOPO L'ACCETTAZIONE

L'utente dovrà conservare il numero utilizzato per accettazione in quanto esso servirà per poter accedere agli ambulatori al momento della visita.

L'utente aspetterà la sua chiamata nella sala d'attesa finché il suo numero non apparirà sullo schermo affiancato dal numero dell'ambulatorio in cui dovrà recarsi.

PAGAMENTO DEL TICKET

Il pagamento del ticket avviene al momento dell'accettazione con le seguenti modalità:

- Contanti
- Assegno
- Carta di credito
- Bancomat

RITIRO REFERTI

L'utente potrà ritirare il referto con una distanza di al massimo tre giorni dalla visita, a seconda della specialità, presso l'accettazione sanitaria.

Una copia del referto verrà conservata agli atti del C.S.R. nel sistema informatico, mentre le immagini di esami strumentali verranno consegnate e dovranno essere conservate unicamente a cura dell'utente.

Nessun referto verrà consegnato a persona diversa dall'intestatario se non con delega scritta.

CONSENSO DEI DATI PERSONALI

Il CSR ai sensi dell'art. 13 del Dlgs 196/2003 "Codice in materia di protezione dei dati personali" effettua le operazioni di trattamento dei dati personali per utilizzo sanitario e amministrativo.



CATEGORIE PROTETTE

La CSR ha riservato agli utenti con disabilità un adeguato percorso di accoglienza per l'accesso ai locali dell'ambulatorio, offrendo assistenza e priorità nella fruizione delle prestazioni sanitarie afferenti alle diverse branche che operano nel poliambulatorio.

ACCESSIBILITÀ

- Gli spazi comuni, gli ambulatori e i locali del poliambulatorio risultano accessibili a chiunque venga accolto nella struttura.
- Ingresso agevolato tramite utilizzo del servo scala, utilizzabile in piena autonomia o richiedendo l'assistenza al personale.
- Accoglienza dal parte del personale di turno incaricato il quale si farà carico dei bisogni e delle richieste dell'utente.
- La persona affetta da disabilità potrà scegliere se restare in sala d'attesa o se usufruire del percorso specifico indicato dalla segnaletica.
- La reception e la sala infermieristica situati in luogo adiacente agli ambulatori consentono al personale incaricato di interscambiarsi.
- Gli incaricati al servizio coincidono con l'ASA e OSS di turno nonché l'incaricata del servizio infermieristico anch'essa formata e a conoscenza della procedura.

PRENOTAZIONE

Telefonica

La CSR mette a disposizione degli utenti con disabilità un apposito servizio di prenotazione telefonica il quale, oltre ad agevolare la prenotazione, permette all'utente di comunicare direttamente col personale incaricato per concordare le modalità per l'accesso e la permanenza nella struttura e ricevere le informazioni necessarie riguardanti la visita e/o l'esame specialistico.

Presso la reception

L'operatore incaricato si farà carico di accogliere l'utente, provvedere alla prenotazione, illustrare correttamente alla persona e all'eventuale accompagnatore ciò che riportato sul foglio di prenotazione emesso indicando il giorno e l'ora della visita, il nome del medico specialista e l'esame e/o la visita richiesta e in presenza di avvertenze.



ACCOGLIENZA

L'operatore incaricato si farà carico del disbrigo di tutte le pratiche per l'accettazione e accompagnerà l'utente allo studio medico ove sono previsti la visita e/o l'esame specialistico.

VISITE E ESAMI SPECIALISTICI

Il personale e i medico specialista sono in grado, se necessario, di eseguire l'esame richiesto con l'utilizzo di ausili che agevolano il posizionamento del paziente con ridotta autonomia fisica (es. sollevatore) e con strumentazione adatta ad utenti con patologie e disturbi psichici (es. proiettori di immagini predefinite non convenzionali per il riconoscimento di disturbi visivi).

RITIRO REFERTI

La consegna del referto avviene con le seguenti modalità:

- Consegna il giorno dell'esame. Il personal incaricato consegnerà direttamente all'utente il referto.
- Invio del referto al domicilio dell'utente tramite raccomandata
- Invio del referto direttamente all'utente tramite e-mail con l'utilizzo di PEC (Posta Elettronica Certificata) in dotazione del CSR (centroservizirhodensesri@legalmail.it)



STRUTTURA

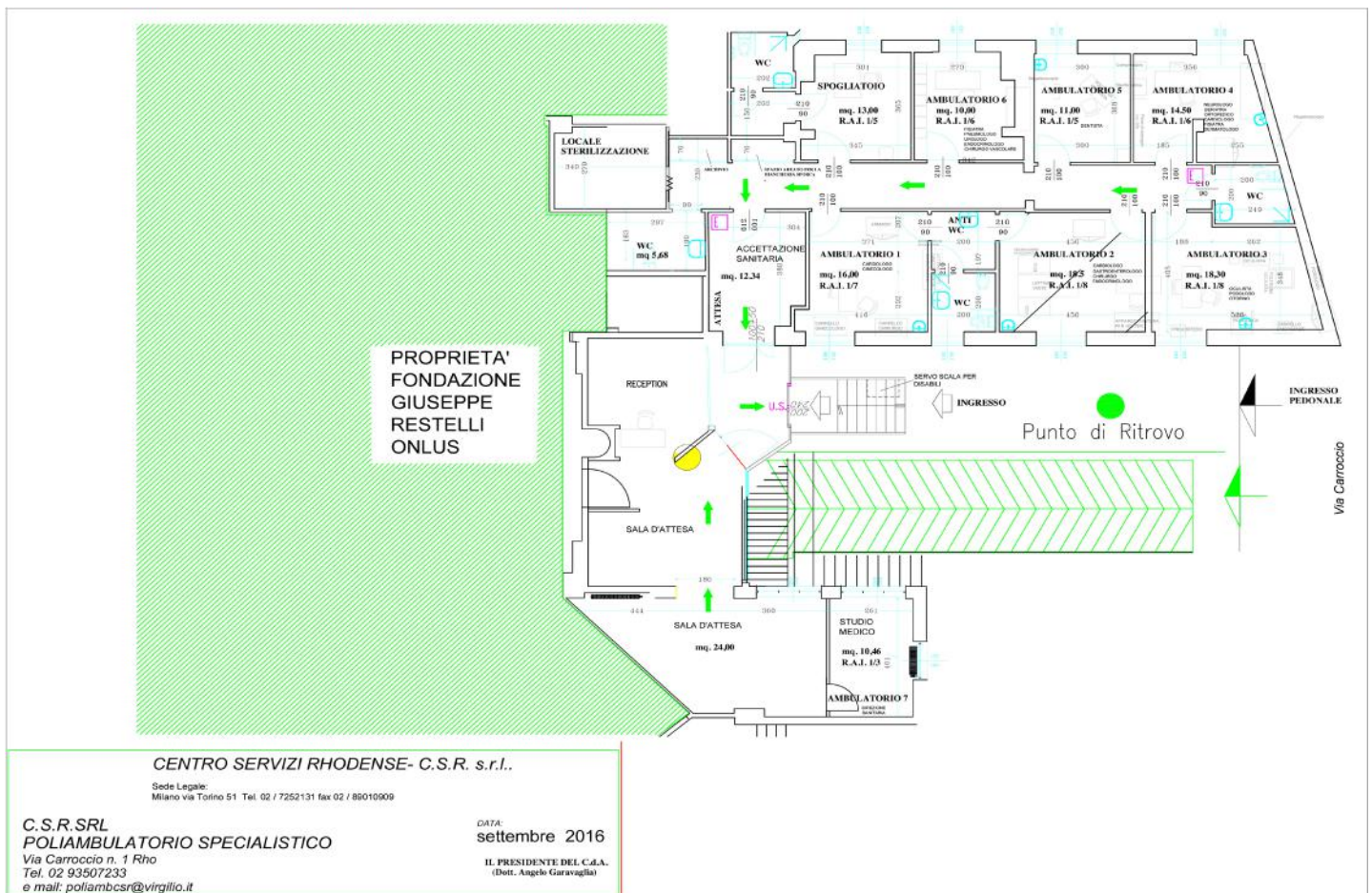

Il poliambulatorio è composto da:

- N.7 AMBULATORI
- SALA D'ATTESA
- RECEPTION
- SALA PER L'ACCETTAZIONE SANITARIA



ORGANIGRAMMA

CENTRO SERVIZI RHODENSE C.S.R S.r.L. ORGANIGRAMMA POLIAMBULATORIO Via Carroccio 1 - 20017 RHO (MI)

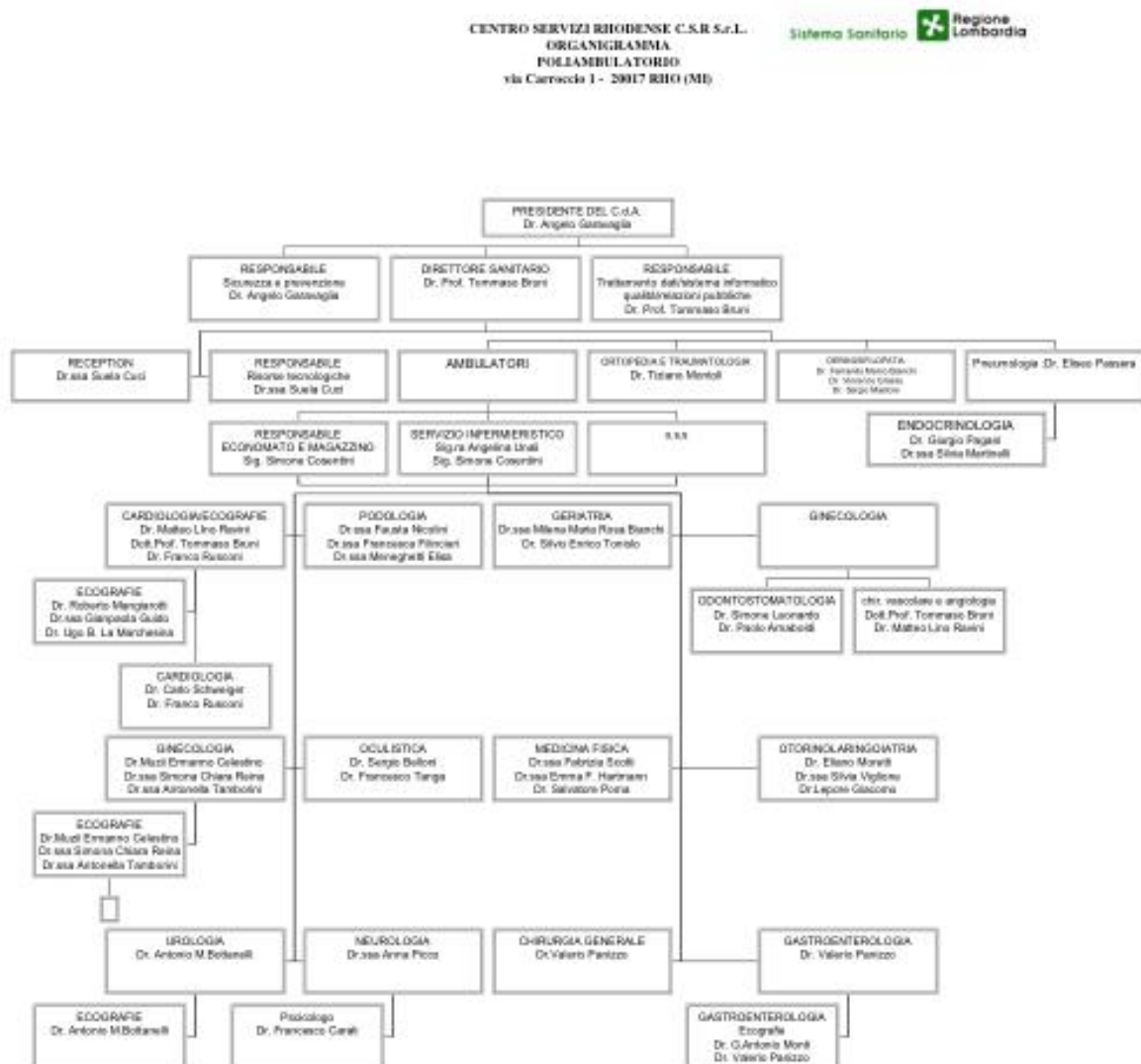





PRESTAZIONI CLINICHE E STRUMENTALI

Il Centro Servizi Rhodense eroga prestazioni sia in regime convenzionato con il SSN che in regime privatistico.





CARDIOLOGIA

BRANCA CONVENZIONATA E IN LIBERA PROFESSIONE

MEDICI SPECIALISTI

DR. SSA GIANPAOLA GUIDO
DR. UGO BERNARDINO LA MARCHESINA
DR. ROBERTO MANGIAROTTI
DR. CARLO SCHWEIGER
DR. FRANCO RUSCONI

ORARI VISITE E ESAMI

Lunedì, Mercoledì, Giovedì:
dalle ore 9.00 alle ore 12.30
dalle ore 14.00 alle ore 17.00

Martedì:
dalle ore 9.00 alle ore 12.30
dalle ore 14.00 alle ore 17.00

Venerdì:
dalle ore 8.30 alle ore 12.30

Ambulatori aperti:
Lunedì e martedì dalle ore 17.00 alle 18.00

ELENCO PRESTAZIONI CLINICHE E STRUMENTALI

Ecografia cardiaca
Ecocardiografia mono e bi dimensionale
Ecodopplergrafia cardiaca a riposo
Eco(olor)dopplergrafia cardiaca a riposo
Eco(color)doppler dei tronchi sovraaortici
Ecografia degli arti superiori o inferiori o distrettuale, arteriosa o venosa
Eco(color)dopplergrafia degli arti superiori o inferiori o distrettuale, arteriosa o venosa
Elettrocardiogramma dinamico
Holter
Elettrocardiogramma
Monitoraggio continuo pressione arteriosa delle 24 ore
Visita generale, specialistica, prima visita
Anamnesi e valutazione, definite brevi



CHIRURGIA GENERALE

BRANCA CONVENZIONATA E IN LIBERA PROFESSIONE

MEDICI SPECIALISTI

DR. VALERIO PANIZZO

ORARI VISITE E ESAMI

Martedì:
dalle ore 10.00 alle ore 13.00

ELENCO PRESTAZIONI CLINICHE E STRUMENTALI

Biopsia della cute e del tessuto sotto cutaneo
Aspirazione della cute e del tessuto sotto cutaneo
Incisione con drenaggio della cute e del tessuto sottocutaneo
Rimozione o asportazione di ferita, infezione o ustione
Visita generale, specialistica, prima visita
Anamnesi e valutazione, definite brevi
Dilatazione del retto
Dilatazione dello sfintere anale
Riduzione manuale di prolasso rettale
Riduzione manuale di ernia
Rimozione punti di sutura



GASTROENTEROLOGIA

BRANCA CONVENZIONATA E IN LIBERA PROFESSIONE

MEDICI SPECIALISTI

DR. GIANANTONIO MONTI
DR. VALERIO PANIZZO

ORARI VISITE E ESAMI

Lunedì:
dalle ore 14.00 alle ore 19.00,
dalle 17.00 accesso con precedenza età pediatrica.

Martedì:
dalle ore 08.30 alle ore 11.00

Venerdì:
dalle ore 08.30 alle ore 10.30

Ambulatori aperti:
Lunedì dalle 17.00 alle 18.00

ELENCO PRESTAZIONI CLINICHE E STRUMENTALI

Proctosigmoidoscopia con endoscopio rigido
Anoscopia
Ecografia dell'addome completo
Ecografia dell'addome superiore
Ecocolordoppler del fegato e delle vie biliari
Ecocolordoppler del pancreas
Ecocolordoppler della milza
Visita generale, specialistica, prima visita
Anamnesi e valutazione, definite brevi



GERIATRIA

BRANCA CONVENZIONATA E IN LIBERA PROFESSIONE

MEDICI SPECIALISTI

DR.SSA MILENA MARIA ROSA BIANCHI
DR. SILVIO ENRICO TONIOLO

ORARI VISITE E ESAMI

Mercoledì e Venerdì:
dalle ore 14.00 alle ore 17.00

ELENCO PRESTAZIONI CLINICHE E STRUMENTALI

Visita generale, specialistica, prima visita
Anamnesi e valutazione, definite brevi



GINECOLOGIA

BRANCA CONVENZIONATA E IN LIBERA PROFESSIONE

MEDICI SPECIALISTI

DR. ERMANNO CELESTINO MUZI
DR.SSA SIMONA CHIARA MARIA REINA
DR.SSA ANTONELLA TAMBORINI

ORARI VISITE E ESAMI

Martedì e Mercoledì
dalle ore 9.00 alle ore 13.00
dalle ore 14.00 alle ore 17.00

Ambulatori aperti:
Mercoledì dalle ore 17.00 alle ore 19.30

ELENCO PRESTAZIONI CLINICHE E STRUMENTALI

Visita ginecologica
Anamnesi e valutazione, definite brevi
Ecografia ginecologica
Inserzione di dispositivo contraccettivo intrauterino
Ecografia ovarica
Inserzione di diaframma vaginale
Inserzione di altro pessario vaginale
Rimozione di dispositivo contraccettivo intrauterino
Rimozione di corpo estraneo intraluminare dalla vagina, senza incisione
Rimozione di corpo estraneo dalla vulva, senza incisione
Ecocolordoppler dell'addome inferiore
Ecografia Ostetrica



MEDICINA FISICA

BRANCA CONVENZIONATA E IN LIBERA PROFESSIONE

MEDICI SPECIALISTI

DR. SSA EMMA FIAMMETTA HARTMANN
DR. SALVATORE POMA
DR.SSA FABRIZIA SCOTTI

ORARI VISITE E ESAMI

Martedì:
dalle ore 08.30 alle ore 17.00.

Giovedì
dalle ore 08.00 alle ore 17.00,

Ambulatori aperti:
Giovedì dalle ore 07.30 alle ore 08.00

ELENCO PRESTAZIONI CLINICHE E STRUMENTALI

Visita generale, specialistica, prima visita

Anamnesi e valutazione, definite brevi

Terapia ad onde d'urto focalizzate per patologie miscolo-scheletriche (per seduta) con un massimo di tre sedute.

Terapia ad onde d'urto radiali per patologie muscolo-scheletriche (per seduta) con un massimo di tre sedute.

PRESTAZIONI ESCLUSE DAL NOMENCLATORE TARIFFARIO REGIONALE

Infiltrazioni di ozonoterapia paravertebrali per ernie discali. A Seduta

Infiltrazioni ozonoterapia intrarticolari e periarticolari a seduta



NEUROLOGIA

BRANCA CONVENZIONATA E IN LIBERA PROFESSIONE

MEDICI SPECIALISTI

DR.SSA ANNA PICCO

ORARI VISITE E ESAMI

Giovedì e Venerdì:
dalle ore 10.00 alle ore 13.00

ELENCO PRESTAZIONI CLINICHE E STRUMENTALI

Visita neurologica
Esame dell'afasia
Valutazioni funzionali
Test di deterioramento
Test della memoria
Test delle funzioni esecutive
Test delle funzioni visuo-spaziali
Anamnesi e valutazione, definite brevi



OcULISTICA

BRANCA CONVENZIONATA E IN LIBERA PROFESSIONE

MEDICI SPECIALISTI

DR. SERGIO BELLONI
DR. FRANCESCO TANGA

ORARI VISITE E ESAMI

Martedì:
dalle ore 08.00 alle ore 11.00
dalle 08.00 accesso con precedenza età pediatrica

Giovedì:
dalle ore 08.00 alle ore 13.00.

Ambulatori aperti:
Giovedì dalle ore 07.30 alle ore 8.30

ELENCO PRESTAZIONI CLINICHE E STRUMENTALI

Incisione del margine palpebrale
Asportazione di calazio
Incisione della ghiandola lacrimale
Altre procedure diagnostiche sull'apparato lacrimale (Test di Schirmer)
Specillazione del punto lacrimale
Specillazione dei canalicoli lacrimali
Incisione del sacco lacrimale
Iniezione sottocongiuntivale
Esame parziale dell'occhio
Esame complessivo dell'occhio
Visita oculistica, esame dell'occhio comprendente tutti gli aspetti del sistema visivo
Studio della sensibilità al colore
Esame del fundus oculi
Rimozione di corpo estraneo superficiale dall'occhio senza incisione
Anamnesi e valutazione, definite brevi



ODONTOSTOMATOLOGIA

BRANCA CONVENZIONATA E IN LIBERA PROFESSIONE

MEDICI SPECIALISTI

DR. PAOLO ARNABOLDI
DR. SIMONE LEONARDO

ORARI VISITE E ESAMI

Martedì:
dalle ore 09.00 alle ore 11.00

Mercoledì:
dalle ore 09.00 alle ore 13.00

Venerdì:
dalle ore 14.00 alle ore 19.00

ELENCO PRESTAZIONI CLINICHE E STRUMENTALI

Estrazione di dente permanente
Estrazione di radice residua
Altra estrazione chirurgica di dente
Ricostruzione di dente mediante otturazione
Ricostruzione di dente mediante otturazione
Ricostruzione di dente mediante intarsio
Applicazione di corona
Applicazione di corona in lega aurea
Altra applicazione di corona
Asportazione di lesione o tessuto della gengiva
Levigatura delle radici
Intervento chirurgico preprotetico
Estrazione del dente deciduo
Trattamento Ortodontico con apparecchi mobili
Trattamento Ortodontico con apparecchi fissi
Trattamento Ortodontico con apparecchi ortopedico funzionali
Riparazione di apparecchio ortodontico
Frenulotomia linguale
Frenulectomia linguale
Frenulectomia labiale
Sutura di lacerazione di altra parte della bocca
Frenulotomia labiale
Riduzione aperta di frattura alveolare
Ablazione tartaro



Sigillatura dei solchi e delle fossette
Cura stomatite, gengivite e alveolite
Rimozione protesi dentale
Rimozione di corpo estraneo intraluminale dalla bocca
Splintaggio per gruppo di quattro denti
Trattamenti per applicazione di protesi rimovibile
Incisione delle ghiandole o dotti salivari (asportazione di calcoli del dotto salivare)
Visita generale, specialistica, prima visita
Anamnesi e valutazione, definite brevi



OTORINOLARINGOIATRIA

BRANCA CONVENZIONATA E IN LIBERA PROFESSIONE

MEDICI SPECIALISTI

DR. ELIANO MORETTI
DR.SSA SILVIA VIGLIONE
Dr. GIACOMO DOMENICO ALFONSO LEPORE

ORARI VISITE E ESAMI

Lunedì:
dalle ore 15.00 alle ore 17.00

Giovedì:
dalle ore 14.30 alle ore 17.00

Ambulatori aperti:
Giovedì dalle 17.00 alle 19.30

ELENCO PRESTAZIONI CLINICHE E STRUMENTALI

Incisione del canale uditivo e del padiglione auricolare
Biopsia dell'orecchio esterno
Otomicroscopia
Aspirazione o demolizione di altra lesione dell'orecchio esterno
Miringotomia
Asportazione o demolizione locale di lesione intranasale
Lisi di aderenze del naso
Incisione dell'ugola
Irrigazione dell'orecchio
Visita generale, specialistica, prima visita
Anamnesi e valutazione, definite brevi
Controllo di epistassi mediante tamponamento nasale anteriore
Controllo di epistassi mediante cauterizzazione (e tamponamento)
Riduzione chiusa di frattura nasale non a cielo aperto
Incisione e drenaggio ascesso perintossillare
Laringoscopia indiretta
Laringoscopia e altra Tracheoscopia
Laringoscopia a fibre ottiche
Tonometria
Studio del nistagmo registrato spontaneo o posizionale
Studio del nistagmo registrato provocato
Studio del nistagmo registrato spontaneo o posizionale
Esame audiometrico Tonale
Esame audiometrico Vocale



Inpedenzometria

Valutazione Audiologica

Test clinico della funzionalità vestibolare

Esame clinico della funzionalità vestibolare

Altri test audiometrici o della funzionalità vestibolare

Rimozione di corpo estraneo intraluminale dall'orecchio senza incisione

Rimozione di corpo estraneo intraluminale dal naso senza incisione

Rimozione di corpo estraneo intraluminale dalla faringe senza incisione

Rimozione di corpo estraneo intraluminale dalla laringe senza incisione



UROLOGIA

BRANCA CONVENZIONATA E IN LIBERA PROFESSIONE

MEDICI SPECIALISTI

DR. ELIANO MORETTI
DR.SSA SILVIA VIGLIONE
Dr. GIACOMO DOMENICO ALFONSO LEPORE

ORARI VISITE E ESAMI

Lunedì e Martedì
dalle ore 14.30 alle ore 17.00

Ambulatori aperti:
Lunedì e martedì dalle 17.00 alle 18.00

ELENCO PRESTAZIONI CLINICHE E STRUMENTALI

Eco(color)doppler dei reni e dei surreni
Eco(color)doppler dell'addome inferiore
Ecografia transrettale
Visita generale, specialistica, prima visita
Anamnesi e valutazione, definite brevi
Uroflussometria



PNEUMOLOGIA

SOLO IN LIBERA PROFESSIONE

MEDICI SPECIALISTI

DR. ELISEO PASSERA

ORARI VISITE E ESAMI

Sabato
dalle ore 08.00 alle ore 12.00.

ELENCO PRESTAZIONI CLINICHE E STRUMENTALI

Spirometria semplice
Test di broncodilatazione farmacologica
Spirometria basale e dopo somministrazione farmaco
Monitoraggio incurrento della saturazione arteriosa
Visita generale, specialistica, prima visita
Anamnesi e valutazione, definite brevi
Test del cammino



PODOLOGIA

SOLO IN LIBERA PROFESSIONE

MEDICI SPECIALISTI

DR.SSA ANNA PICCO
DR.FRANCESCO CARATI

ORARI VISITE E ESAMI

Martedì e Venerdì:
dalle ore 14.00 alle ore 18.00.

ELENCO PRESTAZIONI CLINICHE E STRUMENTALI

Asportazione o demolizione di lesione pene
Asportazione condilomi
Asportazione di conditomi vaginali
Asportazione conditomi vulvari e perineali
Chemiochirurgia della cute
Peeling chimico della cute
Asportazione o demolizione locale di lesione o tessuto cutaneo e sottocutaneo, mediante crioterapia con azoto liquido (per seduta)
Visita generale, specialistica, prima visita
Anamnesi e valutazione, definite brevi
Osservazione dermatologica in epiluminescenza
Osservazione dermatologica in epidiascopia



ORTOPEDIA E TRAUMATOLOGIA

SOLO IN LIBERA PROFESSIONE

MEDICI SPECIALISTI

DR. TIZIANO MONTOLI

ORARI VISITE E ESAMI

Giovedì
dalle ore 14.00 alle ore 15.00:

ELENCO PRESTAZIONI CLINICHE E STRUMENTALI

Artrocentesi aspirazione articolare
Iniezione di sostanze terapeutiche nell'articolazione o nel legamento
Ecografia muscolotendinea
Mobilizzazione della colonna vertebrale
Manipolazione della colonna vertebrale x seduta
Mobilizzazione di altre articolazioni
Manipolazione incruenta di rigidità di piccole articolazioni
Applicazione di supporto per il collo
Applicazione di collare cervicale /minerva gessata/supporto sagomato del collo
Bendaggio con doccia di immobilizzazione
Antibraccio-mano Gamba-piede
Bendaggio Desault amidato o gessato
Apparecchio gessato: Avambraccio-mano
Apparecchio gessato: polso,mano,piede
Doccia gessata di dito della mano o del piede
Applicazione di stecca di zimmer
Fasciatura semplice
Bendaggio alla colla di zinco di coscia -piede
Bendaggio alla colla di zinco di gamba -piede
Bendaggio adesivo elastico
Bendaggio a 8 per clavicola
Medicazione di Shanz
Altro bendaggio Desault, so-bar
Sostituzione non operatoria di sussidio per il sistema muscoloscheletrico e tegumentario
Rimozione di dispositivo esterno di immobilizzazione rimozione supporto, gesso, stecca
Visita generale, specialistica, prima visita
Anamnesi e valutazione, definite brevi
Ecografia muscolotendinea



DERMOSIFILOPATIA

SOLO IN LIBERA PROFESSIONE

MEDICI SPECIALISTI

DR. FERNANDO MARCO BIANCHI
DR. VINCENZO GRASSO
DR. SERGIO MASTORE

ORARI VISITE E ESAMI

Lunedì:

dalle ore 14.00 alle ore 16.00

ELENCO PRESTAZIONI CLINICHE E STRUMENTALI

Asportazione o demolizione di lesione pene
Asportazione condilomi
Asportazione di conditomi vaginali
Asportazione conditomi vulvari e perineali
Chemiochirurgia della cute
Peeling chimico della cute
Asportazione o demolizione locale di lesione o tessuto cutaneo e sottocutaneo, mediante crioterapia con azoto liquido (per seduta)
Visita generale, specialistica, prima visita
Anamnesi e valutazione, definite brevi
Osservazione dermatologica in epiluminescenza
Osservazione dermatologica in epidiascopia



ENDOCRINOLOGIA

SOLO IN LIBERA PROFESSIONE

MEDICI SPECIALISTI

DR. GIORGIO PAGANI
DR.SSA SILVIA MARTINELLI

ORARI VISITE E ESAMI

Mercoledì:

dalle ore 14.00 alle ore 19.00

ELENCO PRESTAZIONI CLINICHE E STRUMENTALI

Visita endocrinologia/diabetologica
Visita endocrinologia/diabetologica/andrologica
Diagnostica ecografia del capo e del collo



CHIRURGIA VASCOLARE

SOLO IN LIBERA PROFESSIONE

MEDICI SPECIALISTI

DOTT. PROF. TOMMASO BRUNI
DR. MATTEO LINO RAVINI

ORARI VISITE E ESAMI

Lunedì e Giovedì
dalle ore 09.00 alle ore 13.00

Venerdì
dalle ore 14.00 alle ore 17.00

ELENCO PRESTAZIONI CLINICHE E STRUMENTALI

Prima visita angiologica
Visita angiologica di controllo
Prima visita chirurgica vascolare
Visita chirurgica vascolare di controllo
Iniezione intravenosa di sostanze sclerosanti
Eco(color)doppler dei tronchi sovraaortici
Ecografia degli arti superiori o inferiori o distrettuale, arteriosa o venosa
Eco(color) doppletgrafia degli arti superiori o inferiori o distrettuale, arteriosa o venosa
Ecografia di grossi vasi addominali Aorta addominale, grossi vasi addominali e linfonodi paravasali