



CENTRO SERVIZI  
**RHODENSE**  
Poliambulatorio Medico & Odontoiatrico

INNOVAZIONE NELLE CURE

## CARTA DEI SERVIZI

## INDICE

LA NOSTRA STORIA .....	3
LA NOSTRA MISSIONE .....	4
I NOSTRI OBIETTIVI.....	4
LA STRUTTURA .....	4
L'ORGANIGRAMMA .....	5
COME ARRIVARE .....	6
ORARI DI APERTURA .....	6
CONTATTI .....	7
TARIFFE .....	7
CONVENZIONI .....	7
PRENOTAZIONI.....	8
AL MOMENTO DELLA VISITA .....	9
CATEGORIE PROTETTE .....	10
PUNTO PRELIEVI.....	11
PRESTAZIONI CLINICHE E STRUMENTALI .....	13
CARDIOLOGIA.....	14
CHIRURGIA GENERALE .....	15
GASTROENTEROLOGIA.....	16
GERIATRIA .....	17
GINECOLOGIA e OSTETRICA.....	18
MEDICINA FISICA e RIABILITAZIONE .....	19
NEUROLOGIA .....	20
OCULISTICA .....	21
ODONTOSTOMATOLOGIA.....	22
OTORINOLARINGOIATRIA .....	24
PNEUMOLOGIA .....	25
UROLOGIA.....	26
CHIRURGIA VASCOLARE .....	27
DERMOSIFILOPATIA E MEDICINA ESTETICA.....	28
ENDOCRINOLOGIA .....	29
ORTOPEDIA E TRAUMATOLOGIA .....	30
PODOLOGIA .....	31
CONTATTI.....	32



## LA NOSTRA STORIA

L'Ambulatorio nasce 20 anni fa in ricordo del Sig. Vitale Garavaglia direttore della Citterio, storico salumificio Rhodense.

Inizialmente, localizzato in uno spazio limitato, svolgeva attività ambulatoriali, anche per gli esterni, in regime privatistico, limitato alle sole branche sanitarie di cardiologia, oculistica, odontoiatria e disponeva di una buona dotazione di apparecchiature medicali.

Con l'Ambulatorio collaboravano medici Ospedalieri ben conosciuti sul territorio Rhodense, il Dr. Bruno Parenti per la Cardiologia, il Dr. De Castro per l'Oculistica, il Dr. Damia per l'Odontoiatria ed il Dr. Villa con il Dr. Valentino per la Radiologia con immagini.

Oltre all'ambulatorio specialistico era nato, ed è tutt'ora attivo all'interno della RSA, il servizio di medicina fisica riabilitativa per pazienti che, in regime privatistico, richiedono terapie di fisiokinesiterapia e prestazioni strumentali collegate, quali la Tens, gli ultrasuoni e la Marconi.

Dalla positiva esperienza acquisita nella gestione ambulatoriale venne assunta la decisione di ampliare gli spazi ambulatoriali e creare un ambulatorio polispecialistico al servizio del territorio. Nel Rhodense non esisteva come unità di offerta un analogo ambulatorio che potesse integrarsi con il servizio pubblico e collaborare con esso favorendo la riduzione dei tempi di attesa.

Nell'anno 2002 l'ambulatorio riceve l'autorizzazione al funzionamento e nel settembre 2005 venne conclusa e sottoscritta la prima convenzione come patto di accreditamento e contratto dei servizi specialisti con la ASL Mi 1, tuttora in essere.

Nell'ambulatorio oggi si contano e sono operative n. 12 branche sanitarie accreditate e convenzionate con SSN (cardiologia, chirurgia generale, gastroenterologia, neurologia, oculistica, odontostomatologia, ginecologia, otorinolaringoiatria, urologia, geriatria, medicina fisica e pneumologia) e n. 4 branche accreditate (dermosifilopatia, chirurgia vascolare e angiologia, endocrinologie e diabetologia, ortopedia) e n. 1 branca non sanitaria, podologia, e vi operano circa n. 40 medici specialisti.

Come conferma della volontà espressa a suo tempo dai medici del territorio di collaborare con la Fondazione per offrire buon livello di assistenza nel servizio offerto hanno collaborato con il poliambulatorio il Dr. Mario Raineri, ex primario del reparto di medicina interna dell'Ospedale di Passirana, che nel 2005 ha sostituito lo storico direttore sanitario Dr. Bruno Parenti, e il Dr. Carlo Schweiger ex primario di cardiologia dello stesso nosocomio.

Dal 01/01/2016 il dott. prof. Tommaso Bruni è il nuovo direttore sanitario del Centro Servizi Rhodense.

Le apparecchiature medicali e le attrezzature, nonché la rete informatica ci consente di supportare nell'ottica di miglioramento del servizio offerto all'utenza e confermare l'adesione al progetto SISS Regionale di informatizzazione della rete sanitaria Lombarda.

Dal 2018 è attivo, in collaborazione con Bionalisi Spa, il punto prelievi all'interno del Poliambulatorio per l'esecuzione di esami di laboratorio in convenzione SSN e in regime privatistico.

In data 11/07/2019 il Centro Servizi Rhodense ha ottenuto la certificazione di sistema di gestione qualità UNI EN ISO 9001:2015 da parte dell'ente certificatore Certiquality.

## LA NOSTRA MISSIONE



### Eguaglianza

Ogni utente ha il diritto di ricevere le cure specialistiche più appropriate, ispirandosi a criteri di obiettività, imparzialità e giustizia.



### Efficienza

Gli operatori lavorano mettendo a disposizione degli utenti le proprie conoscenze tecnico – scientifiche per raggiungere risultati validi per la salute dei cittadini.



### Diritto di scelta

Si intende offrire un servizio per consentire ai cittadini la libertà di scelta

## I NOSTRI OBIETTIVI

Istituire un poliambulatorio specialistico in Rho nasce dalla necessità di rispondere alle esigenze medico – specialistiche dei cittadini, riducendo i tempi di attesa e offrendo un servizio a costi contenuti in un ambiente nuovo, moderno e attrezzato con apparecchiature all'avanguardia.

## LA STRUTTURA

La struttura è articolata su unico piano dotato di 7 ambulatori con annesso front office. L'accesso alla struttura pedonale si colloca in Via Carroccio 1. Il Centro è circondato da ampio parcheggio gratuito, con posti riservati ai disabili e alle donne in gravidanza.

Gli utenti verranno accolti al Centro Polispecialistico in un'ampia e accogliente hall, contigua al front office.

# L'ORGANIGRAMMA

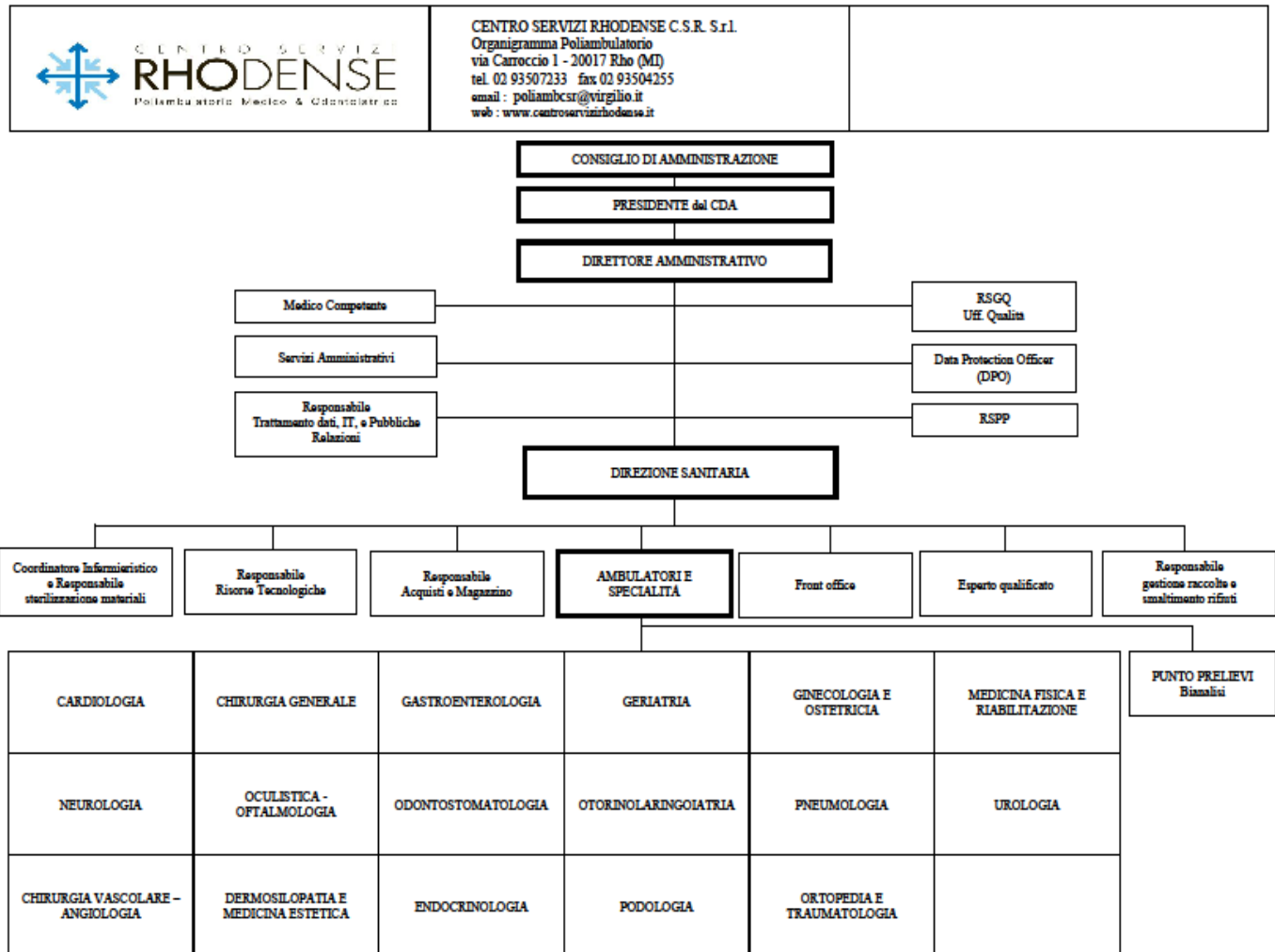

## COME ARRIVARE

Il Poliambulatorio è ubicato nella zona tra la S.S. del Sempione e l'Ospedale di Rho, in

**Via Carroccio 1, 20017, Rho (MI)**

### **IN AUTO**

Autostrada A4 Torino-Trieste

Da Torino: uscita Rho (3 km)

Da Trieste: uscita Pero (6 km)

Autostrada A8 Milano-Varese

Da Milano: uscita Fiera Milano (5 km)

Da Varese: uscita Lainate (4 km)

### **IN AUTOBUS**

Autolinee Movibus: Linea Z601, Linea Z606, Linea Z618

Arrivo C.so Europa OSPEDALE

Per informazioni sui collegamenti da altre località ed orari consultare il sito [movibus.it](http://movibus.it).

### **IN TRENO**

La stazione F.S. di Rho si trova sulle linee ferroviarie:

S5 Varese-Treviglio / S6 Novara-Treviglio / S11

Chiasso-Como-Milano-Rho

### **IN METROPOLITANA**

Linea M1

Fermata Rho-Fiera di Milano

Un servizio di autobus cittadino collega la stazione con il poliambulatorio con partenza da piazza della Libertà, di fronte alla Stazione ferroviaria e arrivo: in via Cadorna - a 100 m. dal poliambulatorio.

## ORARI DI APERTURA

Da Lunedì a Venerdì dalle ore 8.30 alle 12.30 e dalle 14.00 ore 18.30 (gli orari giornalieri possono variare a seconda delle necessità delle specialità)

Accesso con precedenza età pediatrica dalle ore 17.00 alle ore 18.00 solo nei giorni e nelle specialità successivamente indicati.

Il Sabato, a scelta della Direzione, saranno presenti nell'ambulatorio specialità a rotazione dalle ore 9.00 alle ore 12.00. (La possibilità di poter effettuare la visita in questo girone sarà specificata dal personale addetto al momento della prenotazione)



## CONTATTI

Il centralino risponde al numero:



Digitare il **tasto 1** per prenotazioni mediche specialistiche col sistema sanitario;

Digitare il **tasto 2** per prenotazioni mediche specialistiche in libera professione o in regime privatistico\*;

Digitare il **tasto 3** per disdire l'appuntamento già prenotato;

Digitare il **tasto 4** per categorie protette.

\*È possibile prenotare esami e visite mediche specialistiche in libera professione o in regime privatistico anche chiamando il numero **329 0123 140**.

Il Poliambulatorio risponde per prenotazioni e informazioni alla mail **poliambulatoriocrs@gmail.com** per visite in regime privatistico e alla mail **poliambcsr@virgilio.it** per visite convenzionate con il Servizio Sanitario.

## TARIFFE

Il C.S.R. effettua visite ed esami strumentali sia in convenzione con il S.S.N. per le quali l'utente pagherà il ticket previsto, sia in regime privatistico per il quale verranno applicate le tariffe del C.S.R. consultabili presso il poliambulatorio e sul sito internet.

## CONVENZIONI

Il C.S.R. è convenzionato con Assicurazioni Private e Fondi Sanitari Integrativi.

Di seguito vengono indicate le convenzioni in atto:

- UNISALUTE –SI SALUTE
- NETWORK POSTE PROTEZIONE
- FASDAC
- FASI - IWS – INDUSTRIAL WELFARE SALUTE
- SOLUZIONI ASSICURATIVE SANITARIE
- HEALTH ASSISTANCE (COOPSALUTE)

È possibile accedere a tali convenzioni con la documentazione richiesta dall'Ente di appartenenza.



## PRENOTAZIONI

### MODALITÀ DI PRENOTAZIONE

La prenotazione delle visite ed esami strumentali può essere effettuata, dal lunedì al venerdì nelle seguenti modalità:

- 1) attraverso il Contact center Regionale dal lunedì al sabato dalle 8.00 alle 20.00, esclusi i festivi telefonando: da rete fissa al numero verde gratuito **800 638 638**, da cellulare al numero, a pagamento al costo previsto dal proprio piano tariffario
- 2) di persona presso il front office del CSR dal lunedì a venerdì:  
dalle ore 09.00 alle ore 12,30  
dalle ore 14,00 alle ore 16,30
- 3) chiamando il numero **02 93507233**, tasto 1 dalle ore 16,30 alle ore 17,30 per visite convenzionate con il Sistema Sanitario.  
chiamando il numero **329 0123 140** per visite in regime privatistico.
- 4) Inviando una e-mail all'indirizzo **poliambcsr@virgilio.it** per visite convenzionate con il Sistema Sanitario.  
Inviando una e-mail all'indirizzo **poliambulatoriocsr@gmail.com** per visite in regime privatistico.

Per alcuni esami verranno dettate le norme di comportamento all'atto della prenotazione.

### DISDETTA PRENOTAZIONE

L'utente impossibilitato a rispettare la prenotazione effettuata dovrà chiamare il centro prenotazioni e disdire l'appuntamento entro le 48 ore precedenti la data fissata per l'esecuzione della visita e/o esame strumentale.

In assenza di comunicazione sarà trattenuto e richiesto il pagamento di ticket.

**Per disdire l'appuntamento chiamare il numero 02 93507233 digitando successivamente il tasto 3.**

### DOCUMENTAZIONE NECESSARIA

Per le prestazioni accreditate in convenzione con il Servizio Sanitario, occorre:

- richiesta del medico di Base,
- tessera sanitaria (carta regionale dei servizi),
- documento d'identità valido,
- codice fiscale,
- eventuale documento attestante il diritto all'esenzione del pagamento del ticket.

### TEMPI DI ATTESA

C.S.R si impegna a rispettare i limiti stabiliti dall'Assessorato Sanità della Regione Lombardia (DM 124/98, DGR 38571/98, 47675/99 e S.M.I.).

## AL MOMENTO DELLA VISITA

### ACCETTAZIONE

L'accettazione avviene presso lo sportello – reception presentano la documentazione richiesta.

Per poter effettuare l'accettazione l'utente dovrà prima prelevare il numero dall'apposito distributore situato all'ingresso della sala d'attesa e successivamente attendere il proprio turno.

L'utente potrà accedere allo sportello nel momento in cui il proprio numero comparirà sullo schermo situato nella sala d'attesa e/o ne sentirà la chiamata.

### PAGAMENTO

L'eventuale pagamento del ticket, se l'utente non possiede esenzioni, o della prestazione in regime privatistico avviene al momento dell'accettazione con le seguenti modalità:

- Contanti
- Assegno
- Carta di credito
- Bancomat

è possibile il pagamento con bonifico bancario prima dell'eventuale visita o esame.

### DOPO L'ACCETTAZIONE

L'utente conserverà il numero utilizzato per l'accettazione in quanto esso servirà per poter accedere agli ambulatori al momento della visita.

L'utente aspetterà la sua chiamata nella sala d'attesa finché il suo numero non apparirà sullo schermo affiancato dal numero dell'ambulatorio in cui si recherà.

### RITIRO REFERTI

Il referto verrà consegnato immediatamente alla conclusione della visita o esame.

Un'ulteriore copia verrà inserita nel fascicolo sanitario personale dell'utente.

Nessun referto verrà consegnato a persona diversa dall'intestatario se non con delega scritta.

Una copia del referto verrà conservata agli atti del C.S.R. nel sistema informatico, mentre le immagini di esami strumentali verranno consegnate e dovranno essere conservate unicamente a cura dell'utente.

### CONSENSO DEI DATI PERSONALI

Il Centro Servizi Rhodense Srl ha adottato Procedure e Policy aziendali in linea con il Regolamento generale dell'Unione europea sulla protezione dei dati (GDPR– Reg Ue 2016/679), al fine di garantire alti standard di sicurezza e regole volte a consentire un adeguato trattamento dei Dati Personali. In un'ottica di piena trasparenza è disponibile presso la sede della Centro Servizi Rhodense Srl il documento "Politica di conservazione dei dati", parte integrante del Sistema di Gestione Data Protection (SGDP) della fondazione stessa e qualora di vostro interesse avete il diritto di richiederne copia contattando l'azienda al seguente indirizzo mail: [poliambcsr@virgilio.it](mailto:poliambcsr@virgilio.it)

## CATEGORIE PROTETTE

Il CSR ha riservato agli utenti con disabilità un adeguato percorso di accoglienza per l'accesso ai locali dell'ambulatorio, offrendo specifica assistenza e priorità nella fruizione delle prestazioni sanitarie afferenti alle diverse branche che operano nel poliambulatorio.

### ACCESSIBILITÀ

Gli spazi comuni, gli ambulatori e i locali del poliambulatorio risultano accessibili a chiunque venga accolto nella struttura. Ingresso agevolato tramite utilizzo del servo scala in piena autonomia o richiedendo l'assistenza al personale.

Accoglienza da parte del personale di turno incaricato, il quale si farà carico dei bisogni e delle richieste dell'utente.

### PRENOTAZIONE

#### **Telefonica**

Il CSR mette a disposizione degli utenti con disabilità un apposito servizio di prenotazione telefonica il quale, oltre ad agevolare la prenotazione, permette all'utente di comunicare direttamente col personale incaricato per concordare le modalità per l'accesso e la permanenza nella struttura e ricevere le informazioni necessarie riguardanti la visita e/o l'esame specialistico.

#### **Presso il front office**

L'operatore incaricato si farà carico di accogliere l'utente, provvedere alla prenotazione, illustrare correttamente alla persona e all'eventuale accompagnatore ciò che riportato sul foglio di prenotazione emesso indicando il giorno e l'ora della visita, il nome del medico specialista e l'esame e/o la visita richiesta e in presenza di avvertenze.

### VISITE E ESAMI SPECIALISTICI

Il personale e il medico specialista sono in grado, se necessario, di eseguire l'esame richiesto con l'utilizzo di ausili che agevolano il posizionamento del paziente con ridotta autonomia fisica

## PUNTO PRELIEVI

Il servizio viene erogato SOLO SU PRENOTAZIONE in convenzione SSN e privatamente. Sono eseguibili tutti gli esami di laboratorio del nomenclatore tariffario regionale.

### ORARIO PRELIEVI

Mercoledì e Venerdì dalle 07.00 alle 08.30

### MODALITÀ DI PRENOTAZIONE

- In ambulatorio, presso la postazione infermieristica dal lunedì al venerdì dalle 09.00 alle 12.00 e dalle 14.00 alle 17.00;
- Via e-mail all'indirizzo **bianalisirho@gmail.com**;
- Telefonicamente al numero **02 25541221**.

### RITIRO REFERTI

- Ritiro presso l'ambulatorio nella data prevista;
- Online, su richiesta da formulare in sede di accettazione comunicando la propria e-mail;
- Tramite fascicolo sanitario elettronico (FSE) relativi a prestazioni erogate in regime di Servizio Sanitario Nazionale;





## PRESTAZIONI CLINICHE E STRUMENTALI

Il Centro Servizi Rhodense S.r.l. eroga prestazioni sia in regime convenzionato con il SSN che in regime privatistico.

## CARDIOLOGIA

### BRANCA CONVENZIONATA E IN LIBERA PROFESSIONE

#### MEDICI SPECIALISTI

- Dott. Alberto Emilio Dal Bo
- Dott. Franco Alberto Ferrari
- Dott. Gianpaola Guido
- Dott. Ugo Bernardino La Marchesina
- Dott. Roberto Mangiarotti
- Dott. Carlo Pandolfi
- Dott. Franco Rusconi

#### ORARI VISITE E ESAMI

- Lunedì dalle 8.30 alle 12.30 e dalle 14.00 alle 18.30
- Martedì dalle 14.00 alle 18.30
- Mercoledì dalle 9.00 alle 12.30 e dalle 14.00 alle 18.30
- Giovedì dalle 9.00 alle 12.00 e dalle 15.00 alle 18.00
- Venerdì dalle 8.30 alle 14.30 e dalle 14.00 alle 17.30

L'attività in libera professione viene effettuata all'inizio o al termine dell'orario di visite e esami indicati.

#### ELENCO PRESTAZIONI CLINICHE E STRUMENTALI

- Checkup cardiovascolare
- Ecografia cardiaca
- Ecocardiografia mono e bidimensionale
- Ecocolordopplergrafia cardiaca a riposo
- Eco(color)doppler dei tronchi sovra aortici
- Ecografia degli arti superiori o inferiori o distrettuale, arteriosa o venosa
- Eco(color)dopplergrafia degli arti superiori o inferiori o distrettuale, arteriosa o venosa
- Elettrocardiogramma dinamico (Holter dinamico)
- Elettrocardiogramma
- Monitoraggio continuo pressione arteriosa delle 24 ore
- Test cardiovascolare da sforzo con cicloergometro
- Visita generale, specialistica, prima visita
- Anamnesi e valutazione, definite brevi



# CHIRURGIA GENERALE

## **BRANCA CONVENZIONATA E IN LIBERA PROFESSIONE**

### MEDICI SPECIALISTI

- Dott. Valerio Panizzo

### ORARI VISITE E ESAMI

- Lunedì           dalle 8.30 alle 12.30
- Giovedì           dalle 15.00 alle 18.00

L'attività in libera professione viene effettuata all'inizio o al termine dell'orario di visite e esami indicati.

### ELENCO PRESTAZIONI CLINICHE E STRUMENTALI

- Incisione con drenaggio della cute e del tessuto sottocutaneo
- Visita generale, specialistica, prima visita
- Anamnesi e valutazione, definite brevi

## GASTROENTEROLOGIA

### BRANCA CONVENZIONATA E IN LIBERA PROFESSIONE

#### MEDICI SPECIALISTI

- Dott. Mauro Borzio
- Dott. Gianantonio Monti
- Dott. Poliani Laura

#### ORARI VISITE E ESAMI

- Lunedì           dalle 14.00 alle 18.30
- Martedì           dalle 14.30 alle 17.30
- Giovedì           dalle 8.30 alle 12.30
- Sabato           dalle 8.30 alle 12.30 (uno al mese)

L'attività in libera professione viene effettuata all'inizio o al termine dell'orario di visite e esami indicati.

#### ELENCO PRESTAZIONI CLINICHE E STRUMENTALI

- Anoscopia
- Ecografia dell'addome completo
- Ecografia dell'addome superiore
- Visita generale, specialistica, prima visita
- Anamnesi e valutazione, definite brevi

## GERIATRIA

### **BRANCA CONVENZIONATA E IN LIBERA PROFESSIONE**

#### MEDICI SPECIALISTI

- Dott. Milena Maria Rosa Bianchi
- Dott. Silvio Toniolo

#### ORARI VISITE E ESAMI

- Mercoledì      dalle 8.30 alle 12.30
- Venerdì        dalle 14.00 alle 17.30

L'attività in libera professione viene effettuata all'inizio o al termine dell'orario di visite e esami indicati.

#### ELENCO PRESTAZIONI CLINICHE E STRUMENTALI

- Visita generale, specialistica, prima visita
- Anamnesi e valutazione, definite brevi

## GINECOLOGIA e OSTETRICIA

### BRANCA CONVENZIONATA E IN LIBERA PROFESSIONE

#### MEDICI SPECIALISTI

- Dott. Daniela Manuzio
- Dott. Simona Chiara Maria Reina
- Dott. Antonella Tamborini

#### ORARI VISITE E ESAMI

- Martedì dalle 9.00 alle 13.00 e dalle 14.00 alle 18.30
- Giovedì dalle 9.30 alle 17.30

L'attività in libera professione viene effettuata all'inizio o al termine dell'orario di visite e esami indicati.

#### ELENCO PRESTAZIONI CLINICHE E STRUMENTALI

- Ecografia ginecologica
- Ecografia ovarica
- Inserzione di altro pessario vaginale
- Ecografia ostetrica/morfologica
- Ecografia transvaginale
- Visita generale, specialistica, prima visita
- Anamnesi e valutazione, definite brevi

## MEDICINA FISICA e RIABILITAZIONE

### BRANCA CONVENZIONATA E IN LIBERA PROFESSIONE

#### MEDICI SPECIALISTI

- Dott. Emma Fiammetta Hartmann
- Dott. Fabrizia Scotti

#### ORARI VISITE E ESAMI

- Lunedì           dalle 8.30 alle 15.00
- Mercoledì       dalle 8.30 alle 15.00

L'attività in libera professione viene effettuata all'inizio o al termine dell'orario di visite e esami indicati.

#### ELENCO PRESTAZIONI CLINICHE E STRUMENTALI

- Visita generale, specialistica, prima visita  
Anamnesi e valutazione, definite brevi

## NEUROLOGIA

### **BRANCA CONVENZIONATA E IN LIBERA PROFESSIONE**

#### MEDICI SPECIALISTI

- Dott. Anna Picco
- Dott. Chiara Curatoli (test)

#### ORARI VISITE E ESAMI

- Venerdì           dalle 9.30 alle 13.00

L'attività in libera professione viene effettuata all'inizio o al termine dell'orario di visite e esami indicati.

#### ELENCO PRESTAZIONI CLINICHE E STRUMENTALI

- Esame dell'afasia
- Valutazioni funzionali
- Test di deterioramento
- Test della memoria
- Test delle funzioni esecutive
- Test delle funzioni visuo-spaziali
- Visita generale, specialistica, prima visita
- Anamnesi e valutazione, definite brevi

## OCULISTICA

### **BRANCA CONVENZIONATA E IN LIBERA PROFESSIONE**

#### MEDICI SPECIALISTI

- Dott. Sergio Belloni

#### ORARI VISITE E ESAMI

- Giovedì           dalle 8.30 alle 11.30

L'attività in libera professione viene effettuata all'inizio o al termine dell'orario di visite e esami indicati.

#### ELENCO PRESTAZIONI CLINICHE E STRUMENTALI

- Specillazione del punto lacrimale
- Specillazione dei canalicoli lacrimali
- Altre procedure diagnostiche sull'apparato lacrimale (Test di Schirmer)
- Esame parziale dell'occhio
- Esame complessivo dell'occhio
- Tonometria
- Esame del fundus oculi
- Visita oculistica, esame dell'occhio comprendente tutti gli aspetti del sistema visivo
- Anamnesi e valutazione, definite brevi



# ODONTOSTOMATOLOGIA

## **BRANCA CONVENZIONATA E IN LIBERA PROFESSIONE**

### MEDICI SPECIALISTI

- Dott. Elisa Boccalari
- Dott. Giulia Bruni
- Dott. Maurizio Alfonso Luca Festa
- Dott. Simone Leonardo
- Dott. Andrea Repellini

### ORARI VISITE E ESAMI

- Lunedì dalle 8.30 alle 12.30 e dalle 14.00 alle 18.00
- Martedì dalle 9.00 alle 10.00 e dalle 14.00 alle 17.00
- Mercoledì dalle 8.30 alle 12.30 e dalle 14.00 alle 18.30
- Giovedì dalle 8.30 alle 12.30
- Venerdì dalle 8.30 alle 12.30 e dalle 14.00 alle 17.30

L'attività in libera professione viene effettuata all'inizio o al termine dell'orario di visite e esami indicati.

### ELENCO PRESTAZIONI CLINICHE E STRUMENTALI

- Estrazione di dente permanente
- Estrazione di radice residua
- Altra estrazione chirurgica di dente
- Ricostruzione di dente mediante otturazione Ricostruzione di dente mediante intarsio
- Applicazione di corona
- Applicazione di corona in lega aurea
- Altra applicazione di corona
- Applicazione di corona e perno
- Altra applicazione di corno e perno Inserzione di ponte fisso
- Inserzione di protesi removibile
- Altra inserzione di protesi removibile Inserzione di protesi provvisoria
- Altra riparazione dentaria
- Impianto di dente
- Terapia scanalare di dente monoradicolato
- Terapia canalare di dente pluriradicolato
- Apicectomia
- Gengivectomia
- Gengivoplastica (chirurgia paradontale)
- Asportazione di lesione o tessuto della gengiva
- Levigatura delle radici
- Intervento chirurgico preprotetico
- Estrazione del dente deciduo
- Trattamento Ortodontico con apparecchi mobili
- Trattamento Ortodontico con apparecchi fissi

- Trattamento Ortodontico con apparecchi ortopedico funzionali
- Riparazione di apparecchio ortodontico
- Frenulotomia linguale
- Frenulectomia linguale
- Frenulectomia labiale
- Sutura di lacerazione di altra parte della bocca
- Frenulotomia labiale
- Riduzione aperta di frattura alveolare
- Ablazione tartaro
- Sigillatura dei solchi e delle fossette
- Cura stomatite, gengivite e alveolite
- Rimozione protesi dentale
- Rimozione di corpo estraneo intraluminale dalla bocca
- Splintaggio per gruppo di quattro denti
- Trattamenti per applicazione di protesi rimovibile
- Incisione delle ghiandole o dotti salivari (asportazione di calcoli del dotto salivare)
- Visita generale, specialistica, prima visita
- Anamnesi e valutazione, definite brevi

# OTORINOLARINGOIATRIA

## **BRANCA CONVENZIONATA E IN LIBERA PROFESSIONE**

### MEDICI SPECIALISTI

- Dott. Antonio Libonati
- Dott. Eliano Moretti

### ORARI VISITE E ESAMI

- Mercoledì      dalle 15.00 alle 18.00
- Giovedì        dalle 14.00 alle 18.30

L'attività in libera professione viene effettuata all'inizio o al termine dell'orario di visite e esami indicati.

### ELENCO PRESTAZIONI CLINICHE E STRUMENTALI

- Irrigazione dell'orecchio
- Controllo di epistassi mediante tamponamento nasale anteriore
- Controllo di epistassi mediante cauterizzazione (e tamponamento)
- Laringoscopia indiretta
- Laringoscopia e altra Tracheoscopia
- Esame audiometrico Tonale
- Impedenzometria
- Visita generale, specialistica, prima visita
- Anamnesi e valutazione, definite brevi

## PNEUMOLOGIA

### **BRANCA CONVENZIONATA E IN LIBERA PROFESSIONE**

#### MEDICI SPECIALISTI

- Dott. Sergio Bernorio
- Dott. William Pedroli

#### ORARI VISITE E ESAMI

- Lunedì           dalle 9.00 alle 12.30 e dalle 13.30 alle 15.00
- Giovedì           dalle 9.00 alle 12.30 e dalle 13.30 alle 15.00

L'attività in libera professione viene effettuata all'inizio o al termine dell'orario di visite e esami indicati.

#### ELENCO PRESTAZIONI CLINICHE E STRUMENTALI

- Spirometria semplice
- Test di broncodilatazione farmacologica
- Monitoraggio incruento della saturazione arteriosa
- Test del cammino
- Studio sonno e apnea notturna, Polisonnografia
- Pulsossimetria notturna
- Visita generale, specialistica, prima visita
- Anamnesi e valutazione, definite brevi

## UROLOGIA

### **BRANCA CONVENZIONATA E IN LIBERA PROFESSIONE**

#### MEDICI SPECIALISTI

- Dott. Antonio Maurizio Bottanelli

#### ORARI VISITE E ESAMI

- Martedì dalle 14.00 alle 18.30

L'attività in libera professione viene effettuata all'inizio o al termine dell'orario di visite e esami indicati.

#### ELENCO PRESTAZIONI CLINICHE E STRUMENTALI

- Ecografia apparato urinario completo
- Ecografia transrettale
- Uroflussometria
- Visita generale, specialistica, prima visita
- Anamnesi e valutazione, definite brevi

## CHIRURGIA VASCOLARE

### **BRANCA SOLO IN LIBERA PROFESSIONE**

#### MEDICI SPECIALISTI

- Dott. Prof. Tommaso Bruni
- Dott. Luigi Domenico Miglierina
- Dott. Matteo Lino Ravini

#### ORARI VISITE E ESAMI

- Lunedì           dalle 14.00 alle 18.30
- Martedì           dalle 9.00 alle 13.00
- Giovedì           dalle 14.00 alle 18.30

L'attività in libera professione viene effettuata all'inizio o al termine dell'orario di visite e esami indicati.

#### ELENCO PRESTAZIONI CLINICHE E STRUMENTALI

- Prima visita angiologica
- Visita angiologica di controllo
- Prima visita chirurgica vascolare
- Visita chirurgica vascolare di controllo
- Iniezione intravenosa di sostanze sclerosanti
- Eco(color)doppler dei tronchi sovraaortici
- Eco(color) dopplergrafia degli arti superiori o inferiori o distrettuale, arteriosa o venosa

# DERMOSIFILOPATIA E MEDICINA ESTETICA

## **BRANCA SOLO IN LIBERA PROFESSIONE**

### MEDICI SPECIALISTI

- In attesa di ingresso dello specialista

### ORARI VISITE E ESAMI

- In attesa di ingresso dello specialista

L'attività in libera professione viene effettuata all'inizio o al termine dell'orario di visite e esami indicati.

### ELENCO PRESTAZIONI CLINICHE E STRUMENTALI

- Asportazione o demolizione di lesione pene
- Asportazione condilomi
- Asportazione di condilomi vaginali
- Asportazione condilomi vulvari e perineali
- Chemiochirurgia della cute
- Peeling chimico della cute
- Asportazione o demolizione locale di lesione o tessuto cutaneo e sottocutaneo, mediante crioterapia con azoto liquido (per seduta)
- Osservazione dermatologica in epiluminescenza
- Osservazione dermatologica in epidiascopia
- Visita generale, specialistica, prima visita
- Anamnesi e valutazione, definite brevi

### MEDICINA ESTETICA

- Botulino
- Filler
- Biostimolazione o biorivitalizzazione cutanea
- Peeling cutaneo
- Trap (Fleboterapia rigenerativa tridimensionale)
- Mesoterapia
- Microterapia
- Lipodissolve (Liposi con Fosfatidilcolina)
- Impianto in fili in polidiossanone.
- Impianto fili di trazione



## ENDOCRINOLOGIA

### **BRANCA SOLO IN LIBERA PROFESSIONE**

#### MEDICI SPECIALISTI

- Dott. Giorgio Pagani

#### ORARI VISITE E ESAMI

- Mercoledì dalle 14.00 alle 17.30

L'attività in libera professione viene effettuata all'inizio o al termine dell'orario di visite e esami indicati.

#### ELENCO PRESTAZIONI CLINICHE E STRUMENTALI

- Visita endocrinologia/diabetologica
- Visita endocrinologia/diabetologica/andrologica
- Diagnostica ecografia del capo e del collo

## ORTOPEDIA E TRAUMATOLOGIA

### **BRANCA SOLO IN LIBERA PROFESSIONE**

#### MEDICI SPECIALISTI

- Dott. Tiziano Montoli

#### ORARI VISITE E ESAMI

- Giovedì dalle 14.00 alle 15.00

L'attività in libera professione viene effettuata all'inizio o al termine dell'orario di visite e esami indicati.

#### ELENCO PRESTAZIONI CLINICHE E STRUMENTALI

- Visita generale, specialistica, prima visita
- Anamnesi e valutazione, definite brevi

## PODOLOGIA

### **BRANCA SOLO IN LIBERA PROFESSIONE**

#### MEDICI SPECIALISTI

- Dott. Daniela Cammarano
- Dott. Francesca Filinceri
- Dott. Fausta Nicolini

#### ORARI VISITE E ESAMI

- Martedì dalle 14.00 alle 17.30
- Mercoledì dalle 9.00 alle 12.00
- Venerdì dalle 14.30 alle 17.30

L'attività in libera professione viene effettuata all'inizio o al termine dell'orario di visite e esami indicati.

#### ELENCO PRESTAZIONI CLINICHE E STRUMENTALI

- Visita podologica prima visita
- Visita di controllo (seconda visita) senza intervento specifico podologico successivi alla prima visita e/o controllo
  - a) Dislaminazione singola ipercheratosi
  - b) Dislaminazione callo + regolazione unghie
  - c) Rimozione ipercheratosi del piede e regolazione lamine
- Trattamento podologico onicocriptosi
- Visita di controllo e/o medicazione
  - a) Visita piede diabetico medicazione avanzate
  - b) Medicazioni semplice con betadine
  - c) Medicazioni specifiche
- Trattamento podologico verruca singola
- Trattamento podologico verruche multiple
- Ortonixia a lamelle
- Ortonixia a filo
- Riapplicazione ortonixia a filo
- Ricostruzione ungueale in resina
- Ortesi in silicone monodigitale
- Ortesi in silicone pluridigitale

## CONTATTI

<b>NUMERI TELEFONICI POLIAMBULATORIO</b>			
PRENOTAZIONI / CENTRALINO		02 93507233	
FAX		02 93504255	
PRENOTAZIONI IN REGIME PRIVATISTICO		329 0123140	
<b>NUMERI TELEFONICI AMBULATORI</b>			
AMBULATORIO	SPECIALITA'	NUMERO PER ESTERNI	
1	Chirurgia Generale	02 25541213	Lo specialista risponderà nei giorni indicati sul referto
	Dermatologia		
	Ginecologia		
	Ortopedia		
2	Cardiologia	02 25541212	Lo specialista risponderà nei giorni indicati sul referto
	Ecografie Internistiche		
	Urologia		
3	Oculistica	02 25541217	Lo specialista risponderà nei giorni indicati sul referto
	Podologia		
	Otorinolaringoiatria		
4	Neurologia	02 25541214	Lo specialista risponderà nei giorni indicati sul referto
	Geriatrics		
	Fisiatria		
5	Odontostomatologia	02 25541218	Lo specialista risponderà nei giorni indicati sul referto
6	Pneumologia	02 25541216	Lo specialista risponderà nei giorni indicati sul referto
7	Direzione sanitaria	02 25541219	Lo specialista risponderà nei giorni indicati sul referto
RECEPTION		02 25541211	
INFERMIERE		02 25541220	
PUNTO PRELIEVI		02 25541221	
<b>MAIL POLIAMBULATORIO</b>			
INFO E PRENOTAZIONI SSN		poliambcsr@virgilio.it	
INFO E PRENOTAZIONI PRIVATE E CONVENZIONI ASSICURAZIONI PRIVATE		poliambulatoriocr@gmail.com	

## **CENTRO SERVIZI RHODENSE S.R.L.**

### **CARTA DEI SERVIZI**

**Aggiornamento Febbraio 2025**

**C.F. 03506770969 - P.IVA 03506770969**

**Sede legale: Via Monte Rosa 61, 20149, Milano**

**Sede operativa: Via Carroccio 1, 20017, Rho (MI)**

**Telefono: 02 9350 7233 – 329 0123 140**

**Mail: [poliambcsr@virgilio.it](mailto:poliambcsr@virgilio.it) - [poliambulatoriocrs@gmail.com](mailto:poliambulatoriocrs@gmail.com)**

**Sito internet: [www.centroservizirhodense.it](http://www.centroservizirhodense.it)**